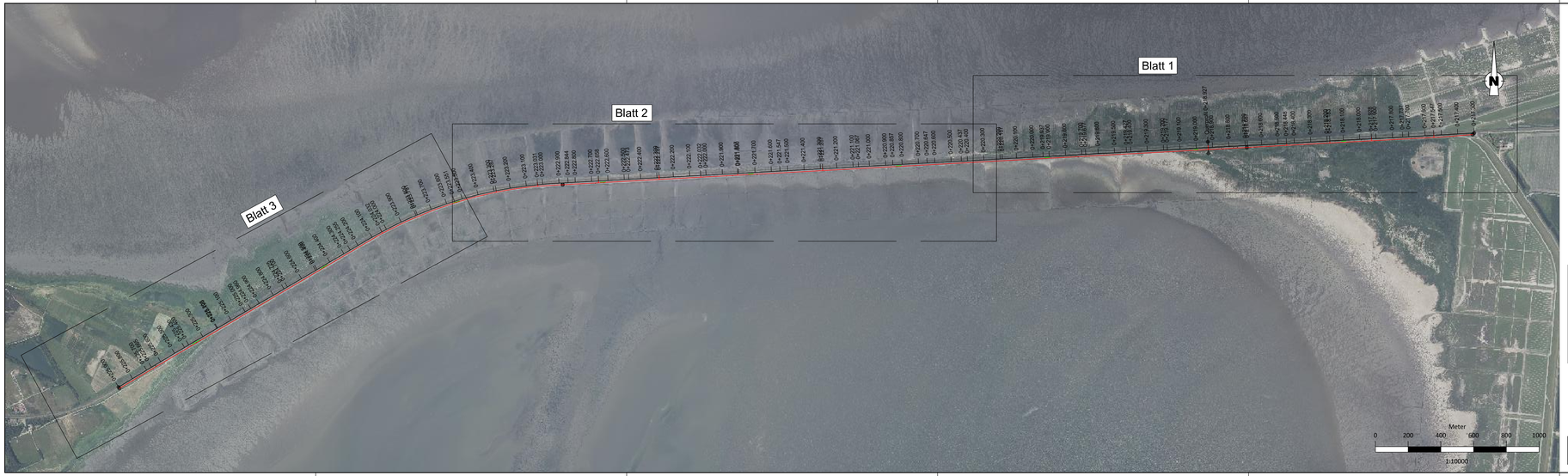

Detail Bohrquerschnitt
1:10

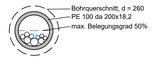

Legende

Leerrohrtrasse 1x DA 200

Die dargestellte Stationierung entspricht der DB-Kilometrierung. Die Bohrtrasse verläuft parallel zur Bahntrasse; dementsprechend können die Abschnittslängen – sofern nicht anders angegeben – aus den DB-Kilometern abgeleitet werden.

Index:	Änderungen bzw. Ergänzungen	Name:	Datum:

Prüfvermerke

die Übereinstimmung der Zeichnung mit der Ausführung bestätigt:

für den Auftragnehmer: Ort, Datum, Unterschrift

für die DB InfraGO AG: Ort, Datum, Unterschrift

Interoperabilität geprüft (benannte Stelle), Name

Datum geprüft / genehmigt

Datum geprüft / genehmigt

Datum geprüft / genehmigt

Eisenbahn-Bundesamt

Freigabe zur bautechnischen Prüfung

Ort, Datum, Unterschrift
Prüfingenieur

gleichgestellt mit Prüfexemplaren geprüft / genehmigt

Datum

Freigabe der Ausführungsunterlagen

☐ mit Regelungen durch den BVB

Freigabe-Nr.:

Ort, Datum, Unterschrift (BVB)

Genehmigung zur Bauausführung

Ort, Datum, Unterschrift



Auftragnehmer:
ARCADIS
Arcadis Mobility Germany GmbH

Planverfasser:
PABSCH Patsch Ingenieure GmbH
Mittelstraße 11
INGENIEURE 31139 Hildesheim

Ort, Datum, Unterschrift

Auftrag-Nr.: G.018128378		
	Datum	Name
gez.:	12.10.2026	ifi
bearb.:	12.10.2026	jbu
gegr.:	12.10.2026	jbu

Bauherr:
DB InfraGO AG
Anlagen- und Instandhaltungsmanagement
Netz Kiel (V.N-N-H-KE)
Hamburger Chaussee 15, 25776 Kiel

Ort, Datum, Unterschrift

Planung:
DB InfraGO AG
Infrastrukturplanung Nord
Technik Portfolio Hamburg - Kiel (V.I-N-H-N)
Hammerbrookstraße 44, 20097 Hamburg

Ort, Datum, Unterschrift

Plan-Nr.: 50-0201-01

Planart: Ausführungsplanung

Planzeichen:

Blattgr.:

Maßstab: 1:10.000

Leitungsbau
Spülbohrtrasse auf dem Hindenburgdamm
Übersichtslageplan
Str. 1210 ca. km 217,300 - ca. km 225,700

Einwirkungen (Lastmodelle):

Höhen- und Koordinatensystem:
DB-Ref
DB-Ref

Projekt:
ESTW Niebüll

Strecke: 1210

Bauwerksnummer			Brückennr.
Strecke	Kilometer	Kennzahl	
1210			